

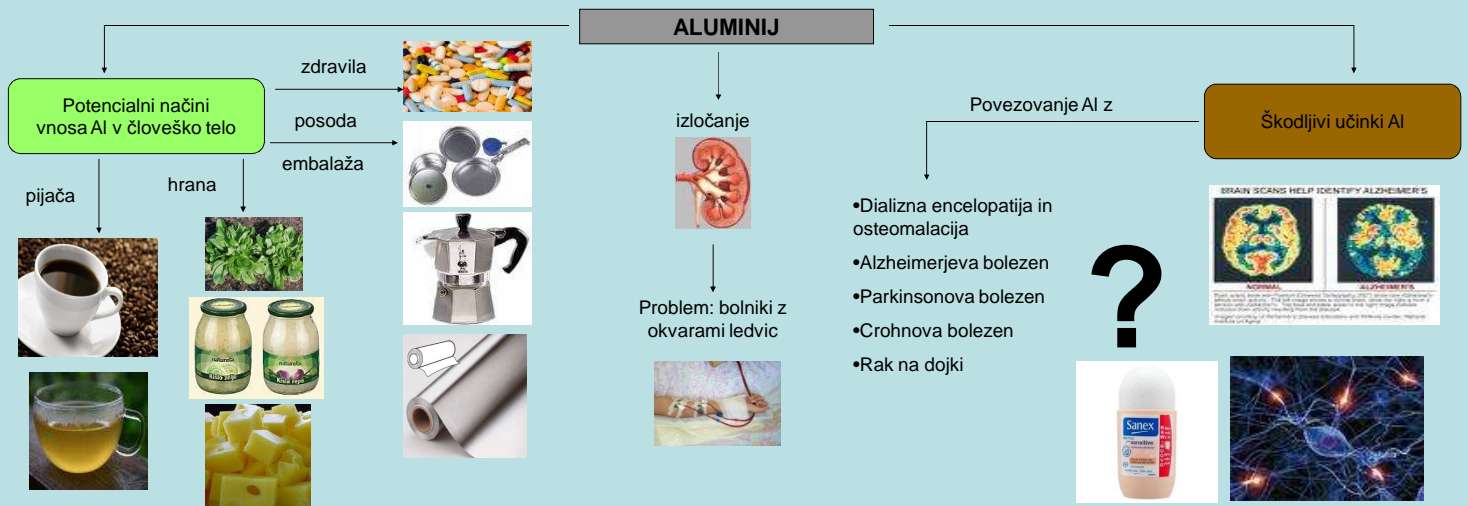

ALUMINIJ-DOLOČANJE VISOKOMOLEKULARNIH KEMIJSKIH ZVRSTI V ČLOVEŠKEM SERUMU

SIMONA MURKO, univ. dipl. kem.
Študijski program: Ekotehnologija
Mednarodna podiplomska šola Jožefa Stefana
MENTOR: doc. dr. JANEZ ŠČANČAR
SOMENTORICA: doc. dr. RADMILA MILAČIČ
Inštitut Jožef Stefan, Jamova cesta 39, 1000 Ljubljana



Speciacija Al v človeškem serumu

Normalna koncentracija Al v serumu: 0.5- 8 ng/mL

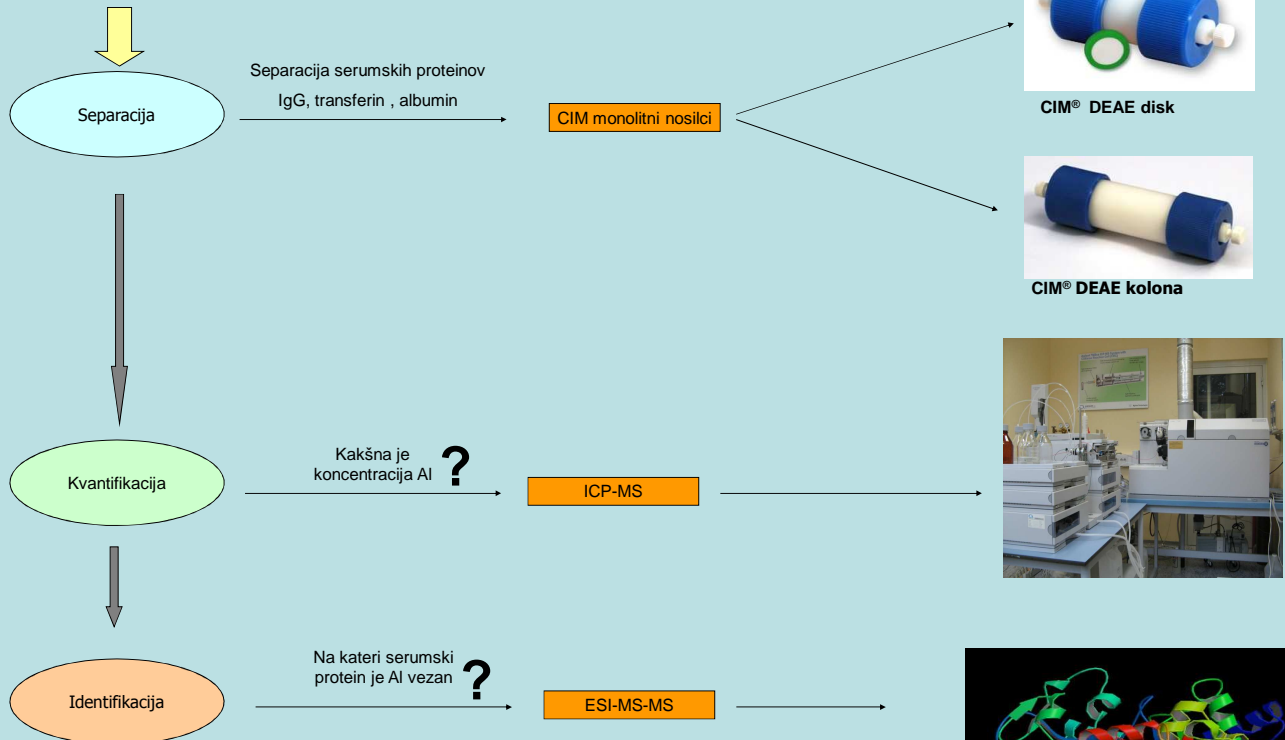

90 % Al v človeškem serumu je vezanega na transferin

Al

